## **La dérive du continent** ou la politique migratoire de l'Europe

Chassés par la guerre et la misère, un million de migrants seraient-ils en train de détruire l'union des 27 pays du continent le plus prospère de la planète ?

**Rencontre avec Éric Chabauty, Pierre Freyburger, Luc Georges et Jean-Luc Fournier. Avec le *Club de la Presse, Strasbourg Europe.***
**Lundi 29 mai | 17h30 | Librairie Kléber**

## **Baptiste Monsaingeon** critique la société du déchet

L'idéal trompeur d'un monde sans restes.
Alerte rouge sur l'accumulation et les impasses des déchets.

**Rencontre avec Baptiste Monsaingeon animée par Thierry Jobard.**
**Mardi 30 mai | 17h30 | Librairie Kléber**

## **Ahmet Insel :** « Peut-on encore parler de démocratie en Turquie ? »

Il est chroniqueur au quotidien *Cumhuriyet* et professeur à l'université de Galatasaray et s'interroge : « *En Turquie, la dérive autoritaire se transforme en dérive dictatoriale.* » L'Europe et la Turquie peuvent-elles s'entendre ?

**Rencontre avec Ahmet Insel animée par Jean-Luc Fournier, *Or Norme*.**
**Avec le soutien du *Club de la Presse, Strasbourg Europe.***
**Mardi 30 mai | 18h30 | Librairie Kléber**

## **La novlangue libérale et sa réthorique**

Alain Bihr et Corinne Grenouillet s'interrogent

Ils évoquent la réthorique du fétichisme capitaliste et la langue du management. Les mots ont-ils encore un sens ? Pourquoi certains mots, certains discours, en particulier ceux liés à la mise en œuvre des politiques néolibérales, au niveau des États ou des entreprises, nous donnent-ils aujourd'hui souvent l'impression de ne pas nous permettre d'accéder à la vérité ou de saisir la réalité, voire littéralement de travestir la première et de nous dérober la seconde ?

**Rencontre avec Alain Bihr,** *La Novlangue néo-libérale* **et Corinne Grenouillet,** *La Langue du management et de l'économie à l'ère néolibérale.*
**Mercredi 31 mai | 17h30 | Librairie Kléber**

## **Valérie Trierweiler** livrera le secret d'une grande amoureuse

Au début du XX^e^ siècle, l'histoire d'amour entre le peintre viennois Gustav Klimt et son modèle Adèle Bloch-Bauer.

**Rencontre avec Valérie Trierweiler animée par Jean-Luc Fournier.**
**Jeudi 1^er^ juin | 17h30 | Librairie Kléber**

## **André Juillard** et les aventures de Blake et Mortimer

L'auteur-phare de la bande dessinée historique francophone dessine depuis plus de 10 ans, Blake et Mortimer.

**Dédicace d'André Juillard, organisée à l'occasion de Strasbulles 2017.**
**Vendredi 2 juin | 16h30 à 18h | Librairie Kléber**

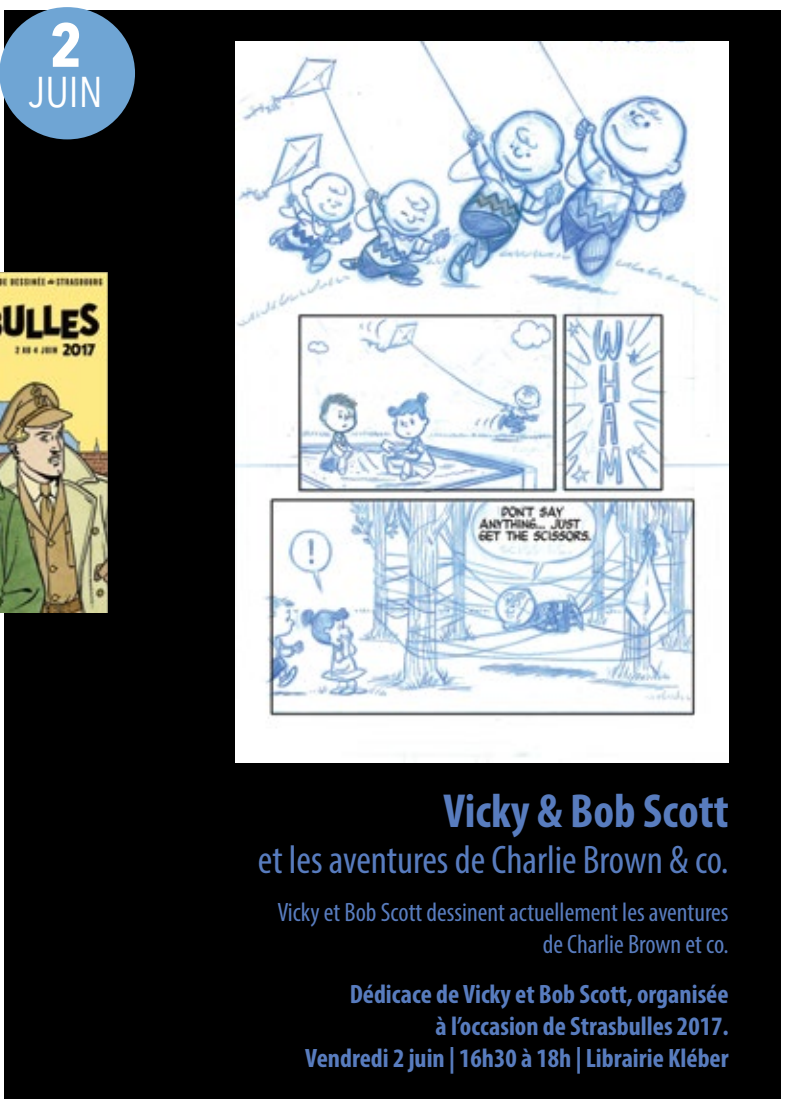


## **Vicky & Bob Scott** et les aventures de Charlie Brown & co.

Vicky et Bob Scott dessinent actuellement les aventures de Charlie Brown et co.

**Dédicace de Vicky et Bob Scott, organisée à l'occasion de Strasbulles 2017.**
**Vendredi 2 juin | 16h30 à 18h | Librairie Kléber**

2 JUIN

## **Antoine Bello** parle de la fragilité des réussites humaines

Peut-on tirer un trait sur sa vie pour repartir de zéro ? Quitter les siens et s'inventer un autre avenir ? Réflexion sur la réussite et ses revers. Les contraintes qui finissent par nous dévorer et mordre notre espace vital. Sur l'accomplissement de soi.

**Rencontre avec Antoine Bello animée par Jean-Luc Fournier et Bénédicte Junger.**
**Vendredi 2 juin | 17h | Librairie Kléber**

2 JUIN

## **Cavalleria rusticana / Pagliacci** La comédie est finie. Opéra.

Sous le brûlant soleil du sud de l'Italie, les corps s'échauffent vite au risque de provoquer des tragédies. Deux scabreux faits divers sur fond d'adultère et de religion vont ainsi défrayer la chronique de villages jusqu'alors habitués à une apparente tranquillité.

**Rencontre et présentation de l'opéra avec Daniele Callegari, Kristian Frédric et Géraldine Chauvet.**
**Vendredi 2 juin | 18h | Librairie Kléber**

3 JUIN

## **547 jours avec les mineurs étrangers isolés. Survivre.**

Rozenn Le Berre a travaillé comme éducatrice dans un service d'accueil pour les jeunes exilés arrivés en France sans leurs parents. Elle va à la rencontre de jeunes malmenés par l'exil et le labyrinthe administratif français, mais qui parviennent à se reconstruire, à sourire et danser, à ne plus avoir peur. À vivre au lieu de survivre.

**Rencontre avec Rozenn Le Berre organisée en partenariat avec *La Ligue des Droits de l'Homme (LDH Strasbourg).***
**Samedi 3 juin | 11h | Librairie Kléber**

3 JUIN

## **Adélaïde Hautval** n'a rien cédé

En mai 1942, l'Alsacienne Adélaïde Hautval (1906-1988) s'est émue du sort des juifs. Les nazis lui ont répondu : *« Puisque vous les défendez, vous partagerez leur sort ! »* Elle a été déportée à Auschwitz puis Ravensbrück. Dans ces enfers, elle fut médecin et résistante et a dit non à Mengele. Elle a été reconnue Juste parmi les Nations.

**Rencontre avec Georges Hauptmann et Maryvonne Brauschweig. Avec *Les Amis de la Fondation pour la Mémoire de la Déportation* et *Le Cercle d'étude de la Déportation et de la Shoah-Amicale d'Auschwitz.***
**Samedi 3 juin | 17h | Librairie Kléber**

6 JUIN

## **Jean Hegland** livre une riche réflexion sur la survie de l'humanité

Que reste-t-il de notre humanité lorsque toute organisation étatique et tout moyen moderne ont disparu. La puissance de ce roman tient à cet art de faire surgir la beauté scintillante des héroïnes, au plus noir de leur destin. Il faut se laisser happer par ce livre-refuge aussi dévorant que régénérant.

**Rencontre avec Jean Hegland et Bénédicte Junger.**
**Mardi 6 juin | 17h30 | Librairie Kléber**

7 JUIN

## **Anne Nivat**, reporter d'une France blessée

La France. La connaît-t-on ? Comment la raconter ? Anne Nivat, reporter de guerre, familière des lointains conflits en terres irakienne, afghane ou tchétchène, porte pour la première fois son regard sur l'Hexagone. Édifiant.

**Rencontre avec Anne Nivat animée par Jean-Luc Fournier, *Or Norme* organisée en partenariat avec *Le Club de la Presse, Strasbourg-Europe.***
**Mercredi 7 juin | 17h30 | Librairie Kléber**

8 JUIN

## **Philippe Labro**

Philippe Labro s'est souvent inspiré de sa vie, surtout de ses jeunes années, pour écrire ses romans. Il a aussi évoqué son père dans *Le petit garçon,* il a raconté sa longue traversée de la nuit dans *Tomber sept fois et se relever huit.* Mais de cette mère au destin pourtant follement romanesque, il n'avait jamais parlé.
Il se rattrape avec un récit à la fois pudique et émouvant qui retrace la destinée incroyable de cette femme qui avait l'élégance de ne jamais se plaindre.

**Rencontre avec Philippe Labro animée par Vanessa Tolub.**
**Jeudi 8 juin | 17h | Librairie Kléber**

9 JUIN

## **Claire Castillon** scrute nos vies

En 29 nouvelles, Claire Castillon photographie l'adolescence, cet âge où l'entre-deux fait rire et mal à la fois. Qu'ils soient angoissés ou lourds de leurs secrets, les adolescents habitent un monde à décrypter. Autant de mini-comédies qui tournent parfois au drame quand la solitude ou la mélancolie sont les plus fortes.

**Rencontre avec Claire Castillon animée par Vanessa Tolub.**
**Vendredi 9 juin | 17h30 | Librairie Kléber**

10 JUIN

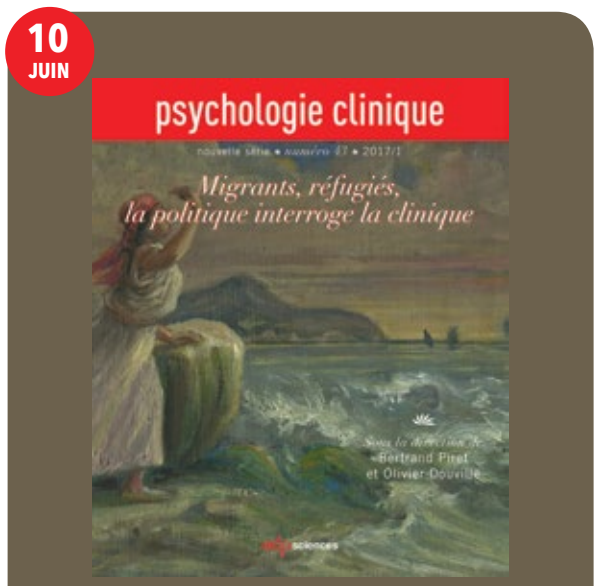


## **Migrants, réfugiés,** face aux cliniques de l'exil

La mondialisation du marché et les violences des conflits et des guerres civiles sont deux facteurs propices à la circulation des personnes hors de leur pays d'origine, à la recherche pour beaucoup d'entre eux d'un lieu d'asile où la survie est possible. Les enjeux de la clinique sont interrogés par la politique.

**Rencontre avec Bertrand Piret, Olivier Douville, Andrée Bauer, Jennifer Griffith, Sevdalina Todorova, Christine Davoudian, Cihan Gunes et Jean-Christophe Weber.**
**Samedi 10 juin | 14h30 | Librairie Kléber**

10 JUIN

## **Kankyo Tannier**, la nouvelle voix du bouddhisme évoque le silence.

Une nonne bouddhiste française raconte son silence à elle et propose de nombreux conseils pour « faire silence » au quotidien et vivre plus heureux. Elle vit habituellement dans un monastère alsacien. Cette année, elle a choisi de vivre seule dans une cabane au cœur de la forêt alsacienne, au plus près des animaux.

**Rencontre avec Kankyo Tannier.**
**Samedi 10 juin | 16h | Librairie Kléber**

10 JUIN

## **Sido Gall**, poète pure et intacte

Chanter l'Amour, la danse, l'enfance, tel est le propos de Sido Gall présentant ses deux nouveaux ouvrages richement illustrés : *Entre l'Eau et le Vent, aimer* et *Les Ecolines,* pour parents cancres et enseignants.

**Rencontre musicale avec Sido Gall.**
**Samedi 10 juin | 17h30 | Librairie Kléber**

12 JUIN

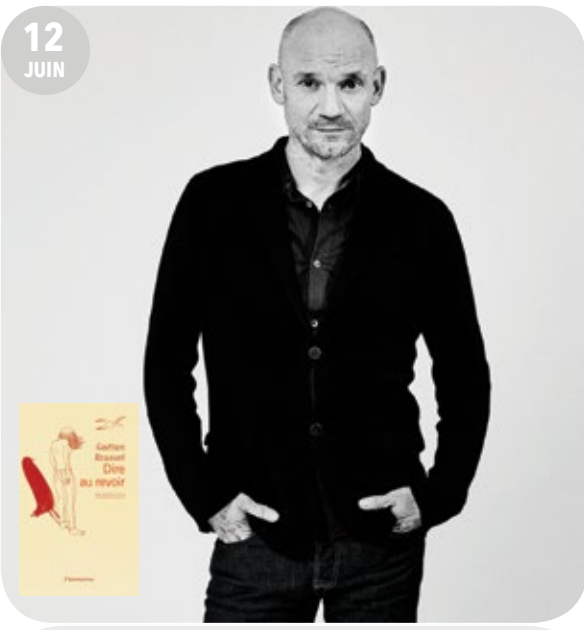

## **Gaëtan Roussel,** juste et grave

Auteur, compositeur, interprète, Gaëtan Roussel est, entre autres, le chanteur du groupe *Louise Attaque*. Voilà plus de vingt ans que les premières chansons de Gaëtan Roussel ont bercé nos oreilles : son sens de la formule, sa piquante poésie et son humour, on les retrouve intacts et comme déployés dans ce recueil de nouvelles, qui se lit comme une variation autour d'un même thème, *Dire au revoir*.

**Rencontre avec Gaëtan Roussel et Delphine Leonardis.**
**Lundi 12 juin | 17h30 | Librairie Kléber**

13 JUIN

## La chance vous boude, réagissez !

Né de parents ouvriers, Marc Arthur De Waele a multiplié les expériences professionnelles (magasinier, facteur, administrateur, puis contrôleur en chef et organisateur de Tournai en Belgique), et s'est formé en parallèle à la psychologie, la pédagogie et méthode de l'enseignement. Sa devise : Vivez votre rêve, et donnez du temps au temps. Prenez le moment présent, il ne reviendra pas.

**Rencontre avec Marc Arthur De Waele et Dan Leclaire.**
**Mardi 13 juin | 16h | Librairie Kléber**

13 JUIN

## Véronique Fournier Israël Nisand

La fin de vie, si on en parlait ?
Les directives anticipées, à quoi ça sert ?

Le Centre national des soins palliatifs et de la fin de vie et le Forum Européen de Bioéthique organisent un débat pour informer sur le droit des citoyens en fin de vie.

**Débat avec Véronique Fournier, présidente du** *CNSPFV* **et Israël Nisand, président du** *Forum européen de Bioéthique,* **animée par Eric Favereau, journaliste.**
**Mardi 13 juin | 17h30 | Librairie Kléber**

14 JUIN

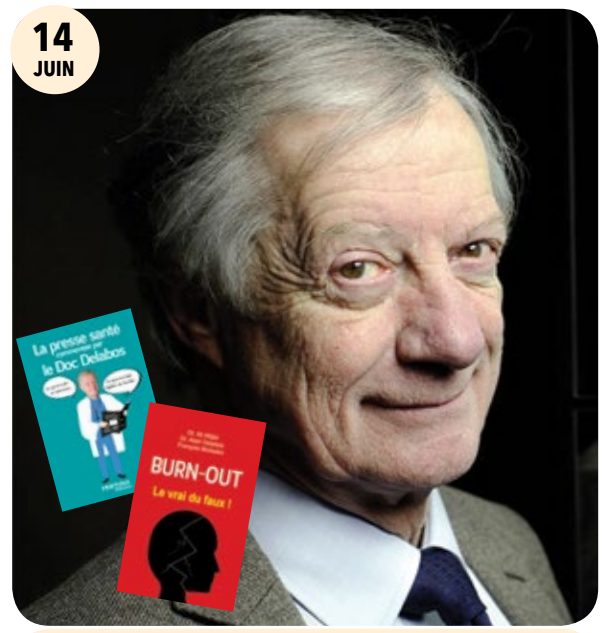


## **Alain Delabos** fait le point sur la santé et le Burn-out !

Comment faire la différence entre stress, dépression, bore out, burn-in et la star du moment, le burn-out ? N'engloberait-il pas un peu tous ces états ? Peut-on vraiment le définir ? Connaître les signes avant-coureurs, c'est peut-être le prévenir et ne pas sombrer dans l'irréparable !

**Rencontre avec Alain Delabos et Dan Leclaire.**
**Mercredi 14 juin | 17h | Librairie Kléber**

15 JUIN

## **Nathalie Rykiel,** sa vie sans sa mère. Un amour infini.

Au crépuscule de l'été, Nathalie perdait sa mère, la créatrice de mode française Sonia Rykiel. Les deux femmes avaient eu, tout au long de leur vie, une relation fusionnelle, entre amour et respect mutuel. Le livre de sa mère (pour parler comme Albert Cohen) est à la fois une complainte, une douce berceuse pour se consoler, un staccato fiévreux, un requiem attendri, un lamento que le chagrin fait enfler.

**Rencontre avec Nathalie Rykiel animée par Vanessa Tolub.**
**Jeudi 15 juin | 17h30 | Librairie Kléber**

15 JUIN

## Féministe ? Affirmatif !

**Il faut en finir avec le cliché des féministes bourgeoises.** De l'amour à la pop, de la première à la troisième vague, comment les luttes féministes ont-elles modifié notre société ? Réponse dans le remarquable ouvrage collectif *Dictionnaire des féministes, France XVIIIe-XXIe siècles* (Puf).

**Rencontre avec Christine Bard, Sylvie Chaperon, Sandra Boehringer.**
**Table ronde organisée en partenariat avec *La Nouvelle Lune,* dans le cadre du *Mois des Visibilités LGBT.***
**Jeudi 15 juin | 18h30 | Librairie Kléber**

16 JUIN

## Stone, sans tabou

Stone dévoile sa vie et ses passions.
De la petite Annie Gautrat à la chanteuse-comédienne en passant par le célèbre duo Stone et Charden, un livre sincère et sans interdit.

**Rencontre avec Stone animée par**
**Vendredi 16 juin | 17h | Librairie Kléber**

16 JUIN

## « Nos valeurs ne sont pas à vendre ! » Albert Schweitzer

**Lecture-concert slam organisée en partenariat avec l'association** *À livre ouvert / wie ein offenes Buch* **.**
**Fred Cacheux, comédien lit des textes de Schweitzer avec Lucie Rivaillé (U-Bic), musicienne, chanteuse et poète, organisatrice des scènes slam en Alsace, interrogeant la place de nos valeurs et de nos actes dans une société de consommation où tout semble se vendre. Avec Annabelle Galland, contrebasse.**

**Vendredi 16 juin | 18h | Librairie Kléber**

17 JUIN

## Margot Malmaison, en toute intimité

Après le succès d'*Un amour de jeunesse* et de *One Love,* Margot Malmaison a reçu des milliers de lettres et de témoignages de fans de tous horizons. Dans ce nouveau livre, *En toute intimité,* elle leur fait part de ses meilleurs conseils pour faire face à leurs défis quotidiens.

**Dédicace de Margot Malmaison.**
**Samedi 17 juin | 15h à 17h | Librairie Kléber**

17 JUIN

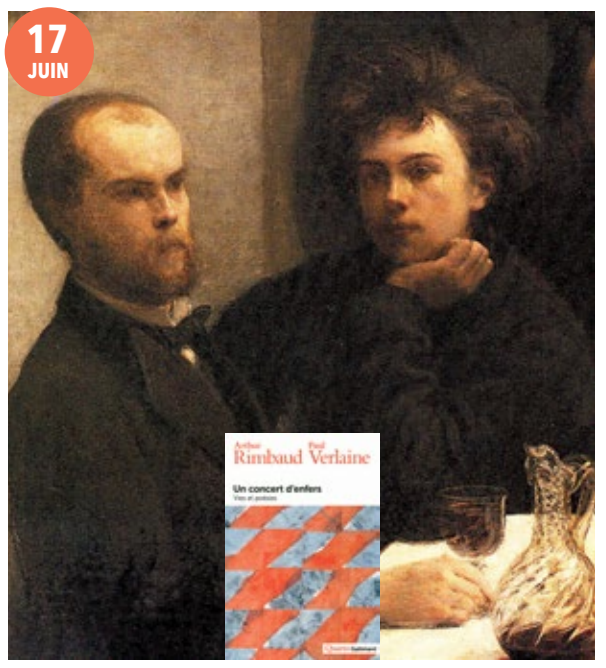


## **Rimbaud & Verlaine,** d'amour fou et de poésie fraîche

De 1871 à 1875, ils vivent une passion tumultueuse. Un magnifique « Quarto » recueille cette aventure littéraire.

**Rencontre avec Yann Frémy, un des trois éditeurs de ce volume, qui vit à Strasbourg et Mathieu Jung.**

**Samedi 17 juin | 15h | Librairie Kléber**

17 JUIN

## **Slobodan Despot,** politique-fiction mélancolique

Serbe d'origine, citoyen suisse engagé, Slobodan Despot a trouvé dans notre langue sa vraie patrie.
*« Les identités se raidissent quand elles sont menacées de se fondre et, dans des périodes de crise, on se raccroche à des valeurs abstraites et agressives. »*

**Rencontre avec Slobodan Despot**
**Samedi 17 juin | 17h | Librairie Kléber**

22 JUIN

## L'Enfant bilingue en question

Le bilinguisme est bon pour le cerveau et le bilinguisme précoce, encore plus ! C'est du moins la thèse défendue par Ranka Bijeljac-Babić, psycholinguiste et maître de conférences à l'université de Poitiers. Mais pourquoi l'école française hésite-t-elle encore sur l'importance à accorder au bilinguisme ? Comment faire évoluer les mentalités ?

**Rencontre avec Ranka Bijeljac-Babić organisée par *Lire en question(s)* et animée par les étudiants de la Licence Sciences de l'éducation de l'Université de Strasbourg.**
**Jeudi 22 juin | 17h | Club de la Presse**

23 JUIN

## Georges Perec : « Je cherche en même temps l'éternel éphémère. »

Il est souvent considéré comme le plus inventif des écrivains français. Une originalité qui lui ouvre aujourd'hui les portes de la Pléiade. Nous célèbrons ce bricoleur de génie aussi drôle que désespéré.

**Rencontre avec Claude Burgelin, Maryline Heck et Guy Chouraqui.**
**Vendredi 23 juin | 17h30 | Club de la Presse**

24 JUIN

## Jean-Marie Labelle
## Apprendre les uns des autres
## La réciprocité source d'éducation mutuelle

Comprise comme éducatrice, la réciprocité est un enjeu des relations humaines, à l'école ou en formation, en famille, au travail et avec autrui. Elle est le fondement de l'avènement de soi-même par l'autre et réciproquement.

**Rencontre avec Jean-Marie Labelle et Marcel Spisser.**
**Samedi 24 juin | 15h | Club de la Presse**

24 JUIN

## Patrick Gauthier-Lafaye
## et ses conversations psychanalytiques

*« La liberté dans la tête, que la psychanalyse permet d'accepter et de vivre, c'est cela qui est, je pense, le plus important ! »*

**Rencontre avec Patrick Gauthier-Lafaye**
**Samedi 24 juin | 17h | Club de la Presse**

27 JUIN

## Olivier Bourdeaut redonne le goût de lire

Dans la ligne de fantaisie de Queneau, Sarrasin ou Beck, Olivier Bourdeault apporte légèreté à la vie et à la littérature. Bien rythmé, d'un charme désuet, que sa couverture des plus réussies cultive, son roman a tout pour plaire sans avoir l'air de le vouloir. Eh oui, il plaît. Et mieux. Il touche.

**Rencontre avec Olivier Bourdeault animée par Bénédicte Junger.**
**Mardi 27 juin | 17h30 | Club de la Presse**

28 JUIN

## Diane Ducret, la première rafle du Vel d'Hiv

Un cabaret dans un camp au milieu des Pyrénées, au début de la Seconde Guerre mondiale. Deux amies, l'une aryenne, l'autre juive, qui chantent l'amour et la liberté en allemand, en yiddish, en français… cela semble inventé ! C'est pourtant bien réel. Eva et Lise font partie des milliers de femmes indésirables internées par l'État français. Il faut aimer, chanter, danser plus fort, pour rire au nez de la barbarie.

**Rencontre avec Diane Ducret animée par Gabrielle Rosner.**
**Mercredi 28 juin | 17h30 | Club de la Presse**

29 JUIN

## Olivier Wieviorka
## et les ennemis secrets du Reich

Le plus grand historien du sujet étudie des mouvements de résistance à l'occupation allemande dans six pays d'Europe.
≠
**Rencontre avec Olivier Wieviorka et Frédérique Neau-Dufour.**
**Partenariat | *Centre européen du résistant déporté***
**Jeudi 29 juin | 17h30 | Club de la Presse**

30 JUIN

**DÉJÀ 400 000 LECTEURS CONQUIS !**

Robert Laffont

#1 des ventes de Thriller en numérique depuis 5 ans.
370 000 exemplaires vendus dans le monde
Enfin disponible en librairie !
Fan inconditionnel de Jean-Christophe Grangé, il est très influencé par le célèbre romancier.
Jacques Vandroux entretient un lien étroit avec ses lecteurs à travers ses romans et son blog de conseils aux écrivains en herbe.

**Rencontre avec Jacques Vandroux.**
**Vendredi 30 juin | 17h30 | Club de la Presse**